

Informations du projet éolien

- Nombre d'éoliennes : 4
- Hauteur totale maximale : 165m
- Orientation rotor : toujours en direction de l'observateur
- Éolienne la plus proche : E1 (17023m)
- Éolienne la plus éloignée : E4 (18096m)

Légende

> Cône de vue

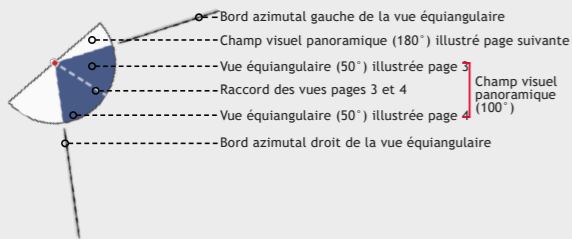

> Contexte éolien

- Parc éolien en service
- Projet éolien autorisé (PC accordé)
- Projet éolien en instruction (avis AE)
- Projet éolien en recours
- Projet éolien de Péhart

> Zones de visibilité (carte de ZVI)

- Angle apparent | 0,1° - 0,5°
- Angle apparent | 0,5° - 1,0°
- Angle apparent | 1,0° - 5,0°
- Angle apparent | 5,0° - 180° (angle maxi-)

Calcul de ZVI réalisé sur WindPro 3.0

Prise en compte du Corine Land Cover pour la prise en compte du tissu végétal (essentiellement les masses boisées majeures)

Pour se représenter les angles...

0,5° correspond à une hauteur équivalente (cm) d'un objet de 0,87 cm placé à 1 m de l'œil

1° correspond à une hauteur équivalente (cm) d'un objet de 1,7 cm placé à 1 m de l'œil

5° correspond à une hauteur équivalente (cm) d'un objet de 8,7 cm placé à 1 m de l'œil

> Aires d'études

- Aire d'étude éloignée
- Aire d'étude rapprochée
- Aire d'étude immédiate

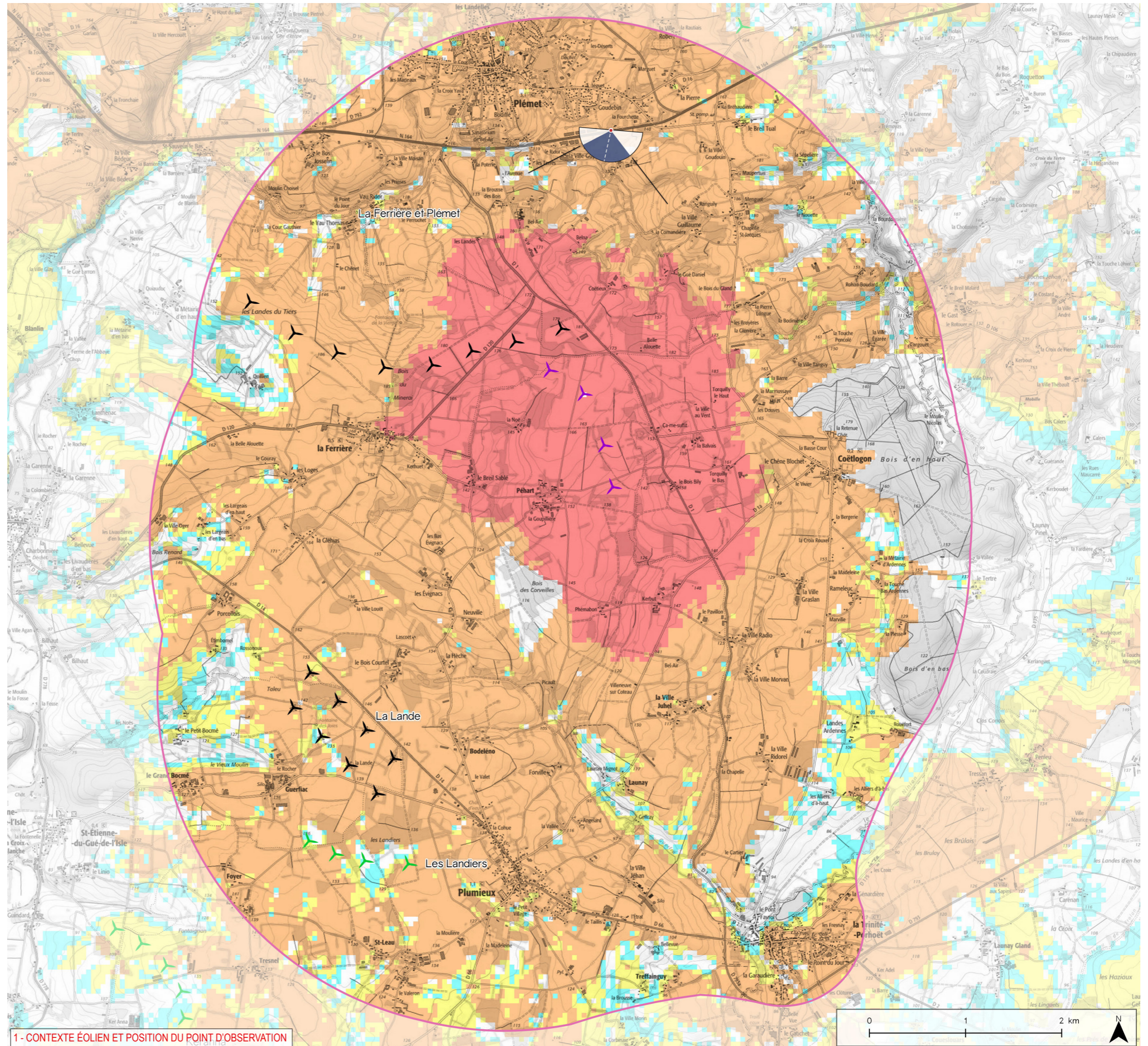

1- CONTEXTE ÉOLIEN ET POSITION DU POINT D'OBSERVATION

Informations photographie

Identifiant : 22
 Coordonnées Lambert 93 (X, Y, Z) : 285731, 6800399, 134,5
 Date et heure de prise de vue : 11/07/2016 08:56
 Focale APS-C / Focale 24x36 : 35mm / 52,5 mm
 Appareil Photo Numérique : NIKON D5000
 Assemblage panoramique : Cylindrique
 Hauteur de prise de vue : 1,6 m

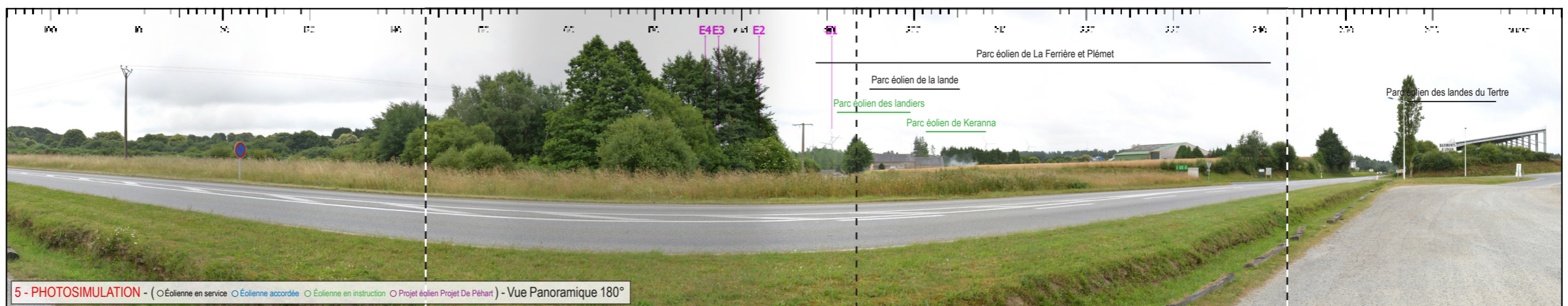
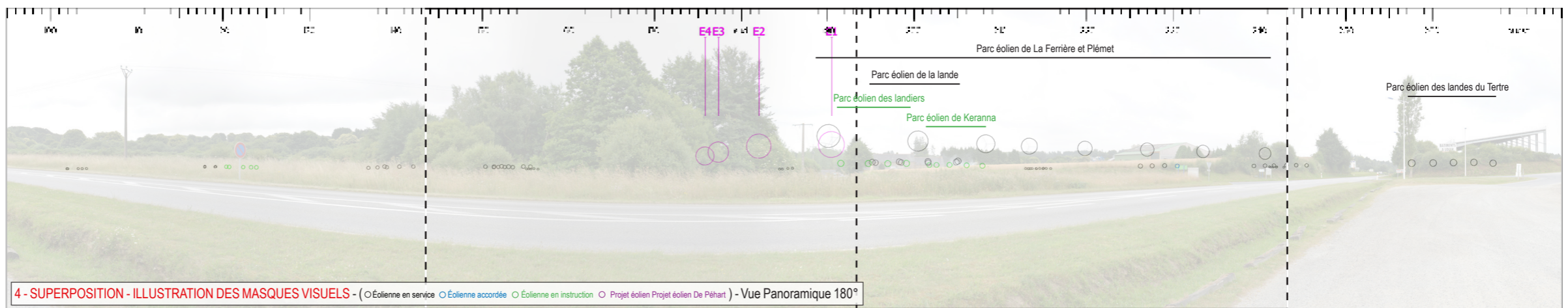
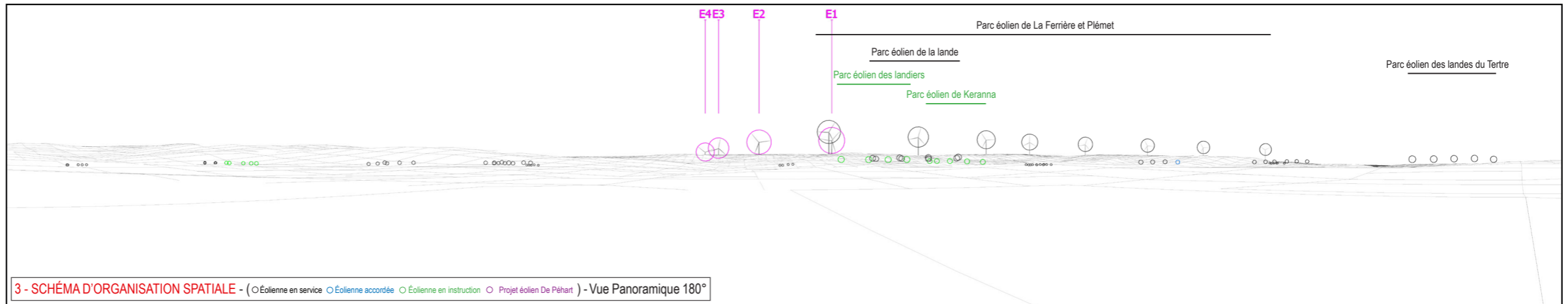
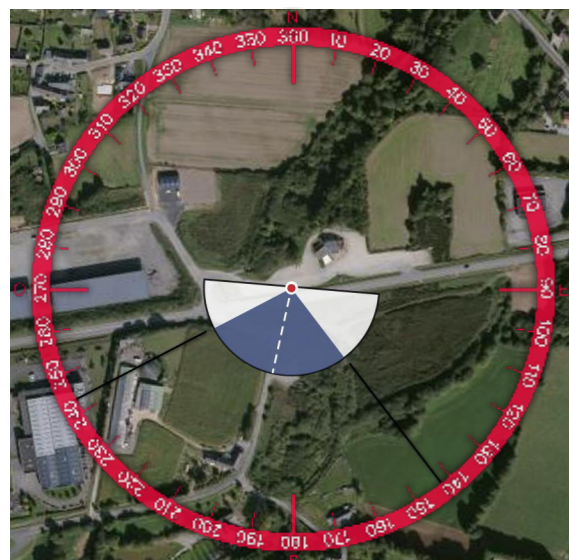
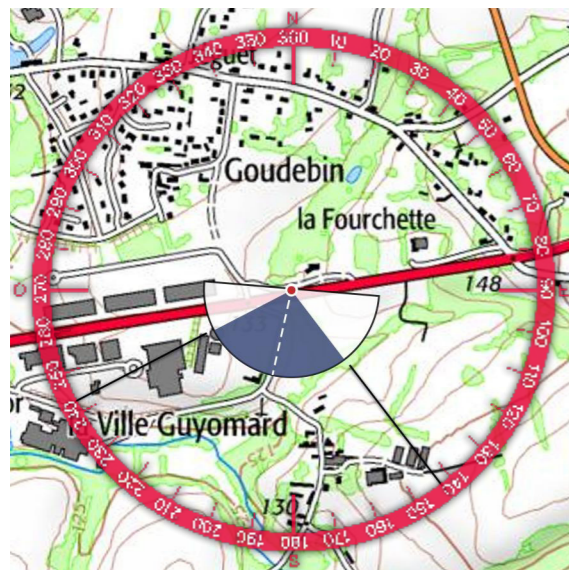



6 - VUE EQUIANGULAIRE - Vue Panoramique 100° x 36°

Maintenir une distance de 45 cm environ entre l'observateur et la planche de photomontage (format A3) afin de reproduire la vision humaine



| TYPOLOGIE DE L'ENJEU PAYSAGER | ÉLÉMENT CONCERNÉ | ANALYSE PAYSAGÈRE | TYPOLOGIE DE L'IMPACT PAYSAGER | ÉVALUATION DE L'IMPACT PAYSAGER | | | | | |
|---|--------------------------------------|---|---|---------------------------------|-------------|--------|--------|------|-----------|
| | | | | Nul | Très faible | Faible | Modéré | Fort | Très fort |
| Effet cumulé avec un autre parc éolien | Parc éolien de La Ferrière et Plémet | Le projet de Péhart prolonge le parc de La Ferrière et Plémet vers la gauche avec un chevauchement d'une éolienne. L'appréciation générale du paysage n'est pas sensiblement modifiée et l'impact paysager supplémentaire est faible. | Effet d'étalement mesuré sur l'horizon Altération mesurée de la lisibilité des parcs existants | Nul | Très faible | Faible | Modéré | Fort | Très fort |
| Perception depuis les axes de communication | RN 164 | Depuis la nationale 164, les perceptions latérales sont majoritairement courtes. Le motif éolien est régulier le long de cet axe et l'impact paysager supplémentaire du projet est très faible. | Modification du paysage traversé Interférence visuelle | Nul | Très faible | Faible | Modéré | Fort | Très fort |

Informations du projet éolien

- Nombre d'éoliennes : 4
- Hauteur totale maximale : 165m
- Orientation rotor : toujours en direction de l'observateur
- Éolienne la plus proche : E1 (17023m)
- Éolienne la plus éloignée : E4 (18096m)

Légende

> Cône de vue

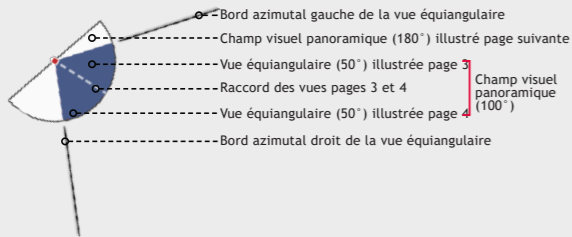

> Contexte éolien

- Parc éolien en service
- Projet éolien autorisé (PC accordé)
- Projet éolien en instruction (avis AE)
- Projet éolien en recours
- Projet éolien de Péhart

> Zones de visibilité (carte de ZVI)

- Angle apparent | 0,1° - 0,5°
- Angle apparent | 0,5° - 1,0°
- Angle apparent | 1,0° - 5,0°
- Angle apparent | 5,0° - 180° (angle maxi-)

Calcul de ZVI réalisé sur WindPro 3.0

Prise en compte du Corine Land Cover pour la prise en compte du tissu végétal (essentiellement les masses boisées majeures)

Pour se représenter les angles...

0,5° correspond à une hauteur équivalente (cm) d'un objet de 0,87 cm placé à 1 m de l'œil

1° correspond à une hauteur équivalente (cm) d'un objet de 1,7 cm placé à 1 m de l'œil

5° correspond à une hauteur équivalente (cm) d'un objet de 8,7 cm placé à 1 m de l'œil

> Aires d'études

- Aire d'étude éloignée
- Aire d'étude rapprochée
- Aire d'étude immédiate

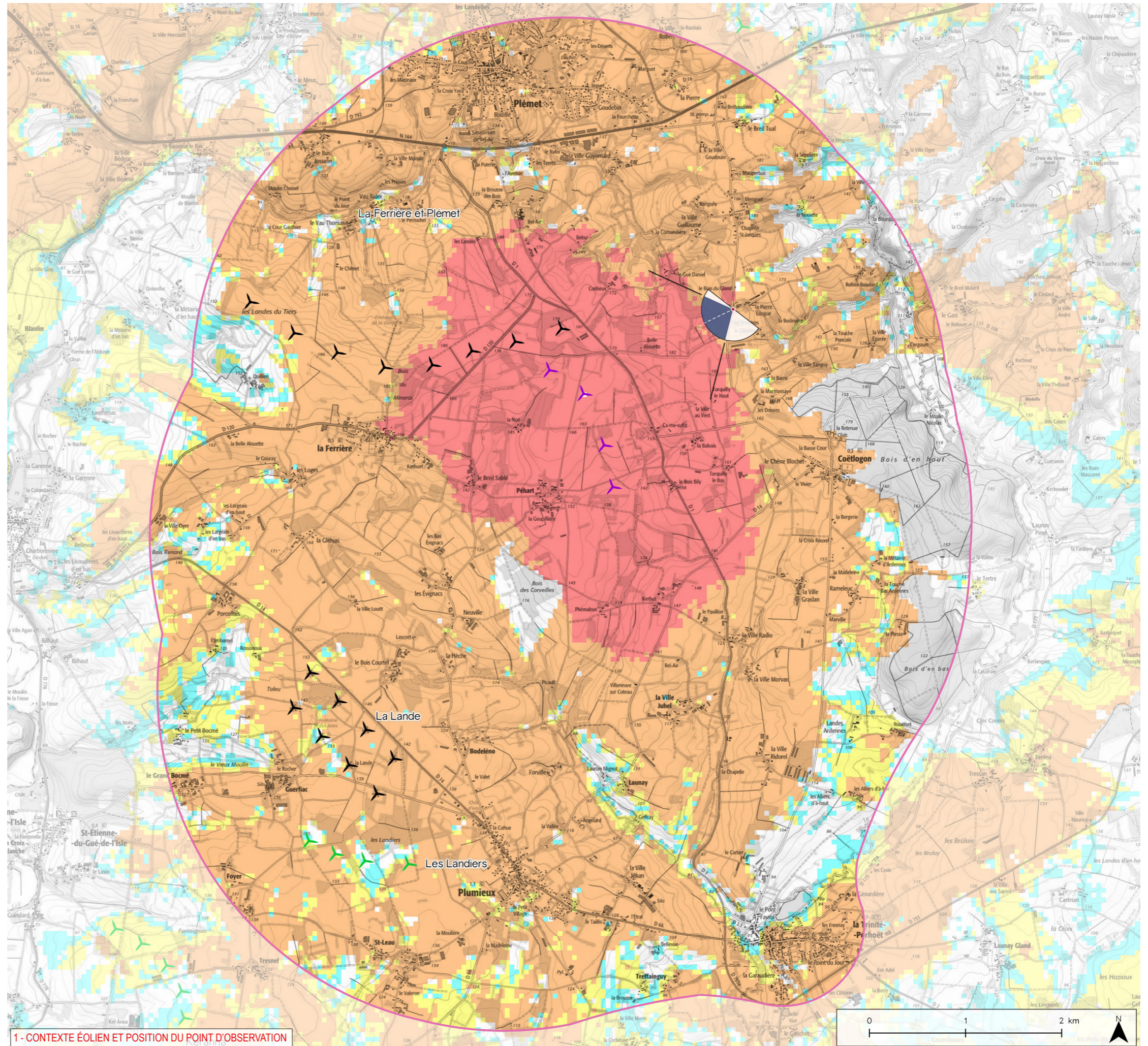

1- CONTEXTE ÉOLIEN ET POSITION DU POINT D'OBSERVATION

Informations photographie

Identifiant : 23
 Coordonnées Lambert 93 (X, Y, Z) : 287003, 6798540, 178,4
 Date et heure de prise de vue : 11/07/2016 19:16
 Focale APS-C / Focale 24x36 : 35mm / 52,5 mm
 Appareil Photo Numérique : NIKON D5000
 Assemblage panoramique : Cyclindrique
 Hauteur de prise de vue : 1,6 m

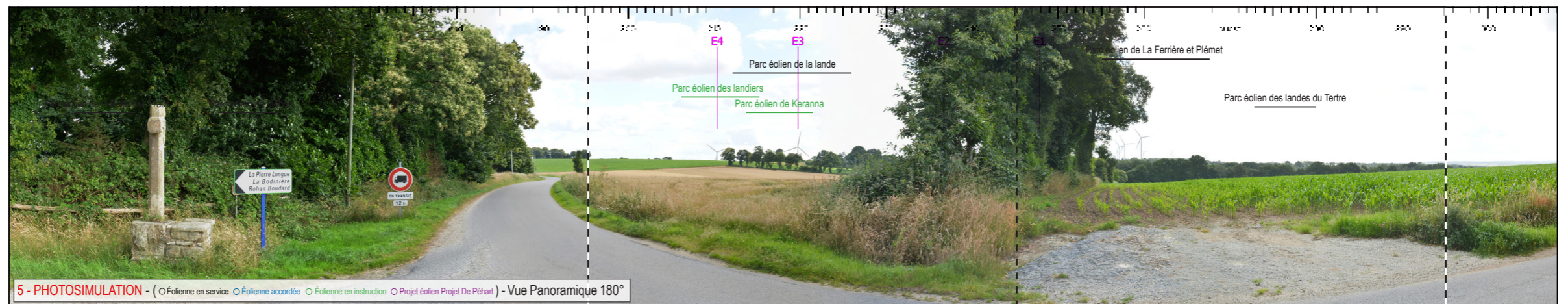
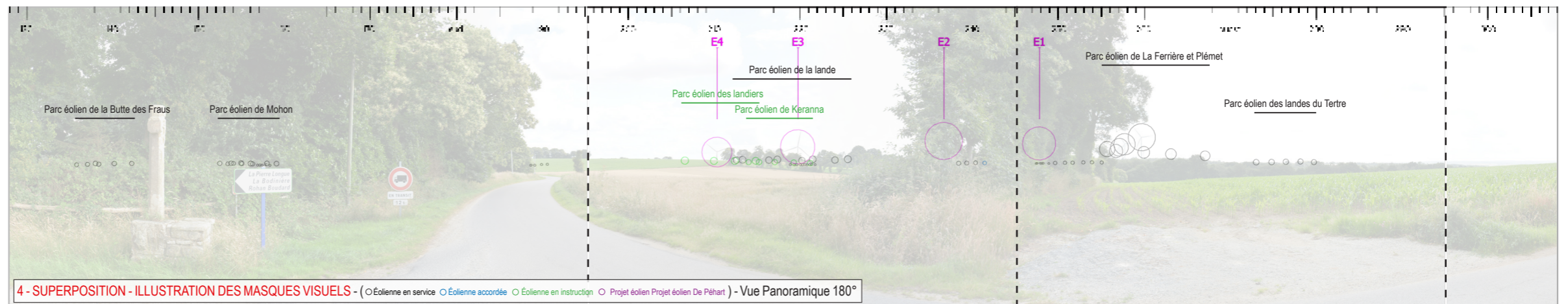
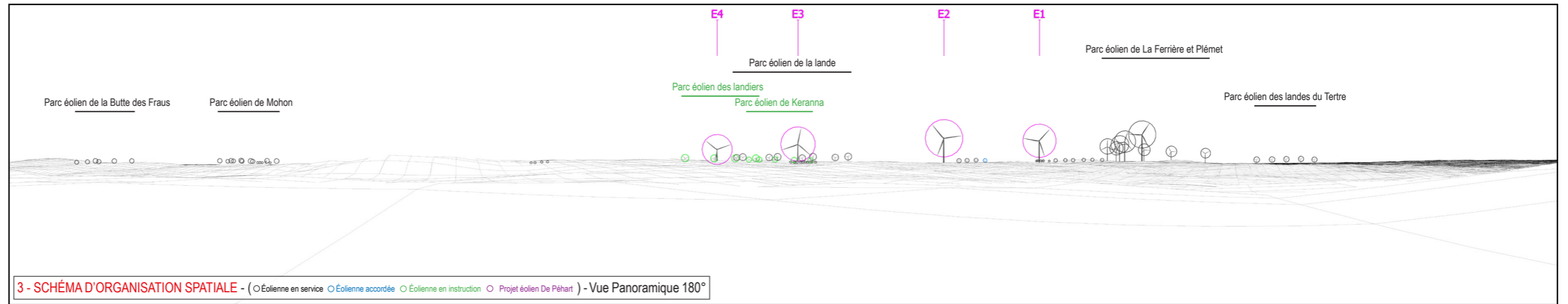
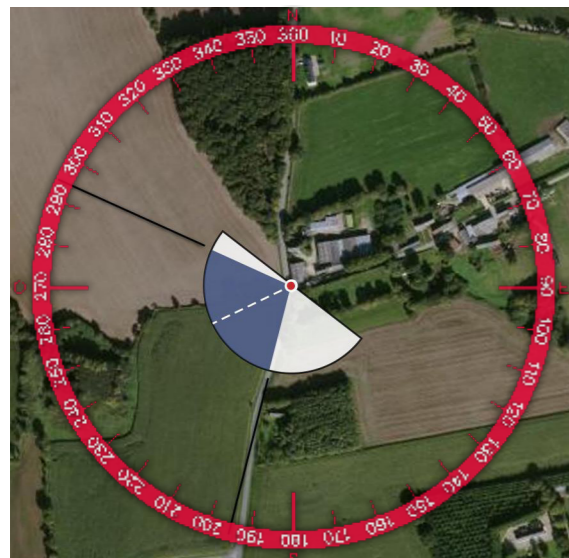



6 - VUE EQUIANGULAIRE - Vue Panoramique 100° x 36°

Maintenir une distance de 45 cm environ entre l'observateur et la planche de photomontage (format A3) afin de reproduire la vision humaine

ESPACE RELIURE ESPACE RELIURE ESPACE RELIURE ESPACE RELIURE



ESPACE RELIURE ESPACE RELIURE ESPACE RELIURE

| TPOLOGIE DE L'ENJEU PAYSAGER | ÉLÉMENT CONCERNÉ | ANALYSE PAYSAGÈRE | TPOLOGIE DE L'IMPACT PAYSAGER | ÉVALUATION DE L'IMPACT PAYSAGER | | | | | |
|---|---|---|--|---------------------------------|-------------|--------|--------|------|-----------|
| Effet cumulé avec un autre parc éolien | Parc éolien de La Ferrière et Plémet | Le projet éolien de Pèhart forme un alignement aéré de 4 éoliennes qui fait face à l'observateur. Il prend place sur la gauche du parc éolien de La Ferrière et Plémet, sans continuité évidente dans l'implantation mais avec une cohérence en terme de hauteur apparente. | Effet d'étalement sur l'horizon Effet de renforcement du motif éolien | Nul | Très faible | Faible | Modéré | Fort | Très fort |
| Visibilité ou covisibilité avec un édifice ou un site protégé | Croix de chemin dite «La pierre longue» à Coëtlogon (inscrite MH) | Il existe une visibilité du projet depuis la croix de chemin à Bréhan mais celle-ci est à nuancer. En effet, le motif éolien est déjà présent au sein de l'écrin paysager de l'édifice et l'impact paysager supplémentaire est faible. | Phénomène de visibilité supplémentaire faible | Nul | Très faible | Faible | Modéré | Fort | Très fort |

Informations du projet éolien

- Nombre d'éoliennes : 4
- Hauteur totale maximale : 165m
- Orientation rotor : toujours en direction de l'observateur
- Éolienne la plus proche : E1 (17023m)
- Éolienne la plus éloignée : E4 (18096m)

Légende

> Cône de vue

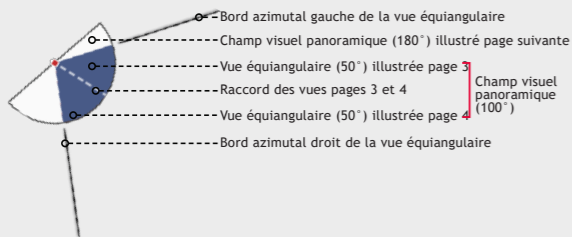

> Contexte éolien

- Parc éolien en service
- Projet éolien autorisé (PC accordé)
- Projet éolien en instruction (avis AE)
- Projet éolien en recours
- Projet éolien de Péhart

> Zones de visibilité (carte de ZVI)

- Angle apparent | 0,1° - 0,5°
- Angle apparent | 0,5° - 1,0°
- Angle apparent | 1,0° - 5,0°
- Angle apparent | 5,0° - 180° (angle maxi-)

Calcul de ZVI réalisé sur WindPro 3.0

Prise en compte du Corine Land Cover pour la prise en compte du tissu végétal (essentiellement les masses boisées majeures)

Pour se représenter les angles...

0,5° correspond à une hauteur équivalente (cm) d'un objet de 0,87 cm placé à 1 m de l'œil

1° correspond à une hauteur équivalente (cm) d'un objet de 1,7 cm placé à 1 m de l'œil

5° correspond à une hauteur équivalente (cm) d'un objet de 8,7 cm placé à 1 m de l'œil

> Aires d'études

- Aire d'étude éloignée
- Aire d'étude rapprochée
- Aire d'étude immédiate

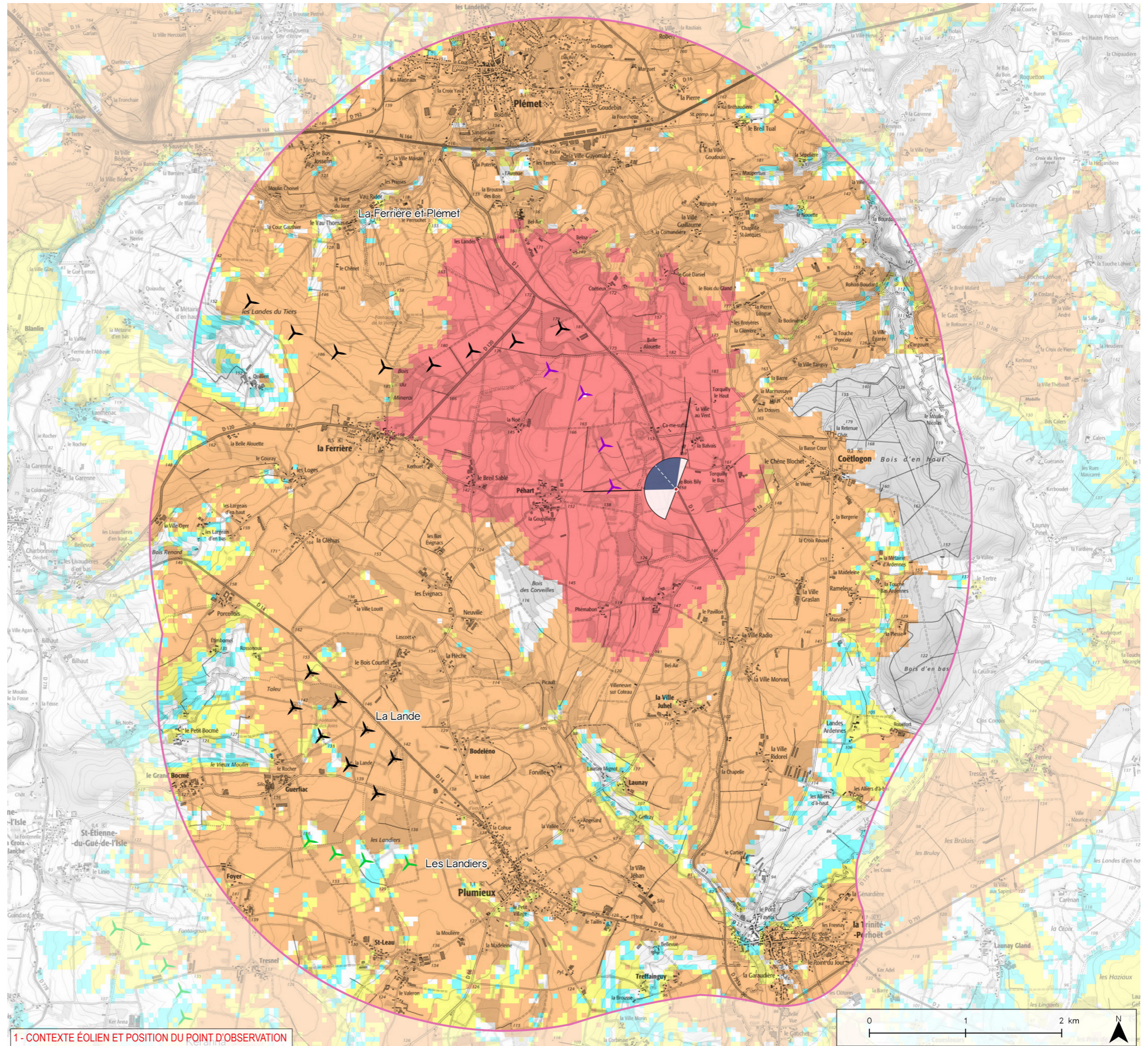

1- CONTEXTE ÉOLIEN ET POSITION DU POINT D'OBSERVATION

Informations photographie

Identifiant : 24
 Coordonnées Lambert 93 (X, Y, Z) : 286410, 6796665, 156,4
 Date et heure de prise de vue : 11/07/2016 17:42
 Focale APS-C / Focale 24x36 : 35mm / 52,5 mm
 Appareil Photo Numérique : NIKON D5000
 Assemblage panoramique : Cyclindrique
 Hauteur de prise de vue : 1,6 m

